

MODÈLE 3 CHAMBRES - COIN (HAUT)

PIÈCES:

| | | |
|----|------------------------|------------------|
| 01 | SALON / SALLE À MANGER | 16'-9" X 22'-11" |
| 02 | CUISINE | 13'-5" X 12'-1" |
| 03 | SALLE D'EAU | 2'-11" X 7'-8" |
| 04 | RANGEMENT | 3'-6" X 4'-2" |
| 05 | CHAMBRE 1 | 13'-11" X 12'-0" |
| 06 | WALK-IN | 6'-3" X 3'-11" |
| 07 | CHAMBRE 2 | 10'-1" X 11'-5" |
| 08 | CHAMBRE 3 | 10'-1" X 11'-5" |
| 09 | SALLE DE BAIN | 10'-1" X 8'-10" |
| 10 | BALCON | 22'-0" X 7'-9" |
| 11 | GARAGE | 10'-0" X 18'-7" |

SUPERFICIE:

| | |
|----------------------------|----------|
| SUPERFICIE BRUTE 2E ÉTAGE: | 826 PI2 |
| SUPERFICIE BRUTE 3E ÉTAGE: | 810 PI2 |
| SUPERFICIE BRUTE GARAGE: | 229 PI2 |
| SUPERFICIE BRUTE BALCON: | 171 PI2 |
| SUPERFICIE NETTE TOTALE: | 1473 PI2 |

UNITÉS:

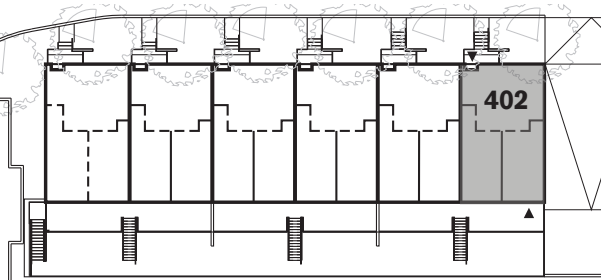

ÉCHELLE: 3/16" = 1'-0"



RDC

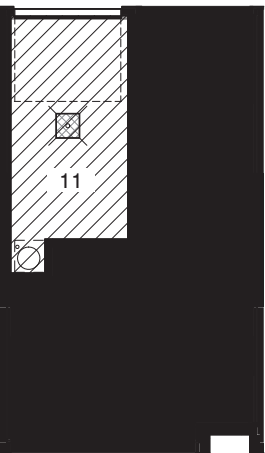

S-S

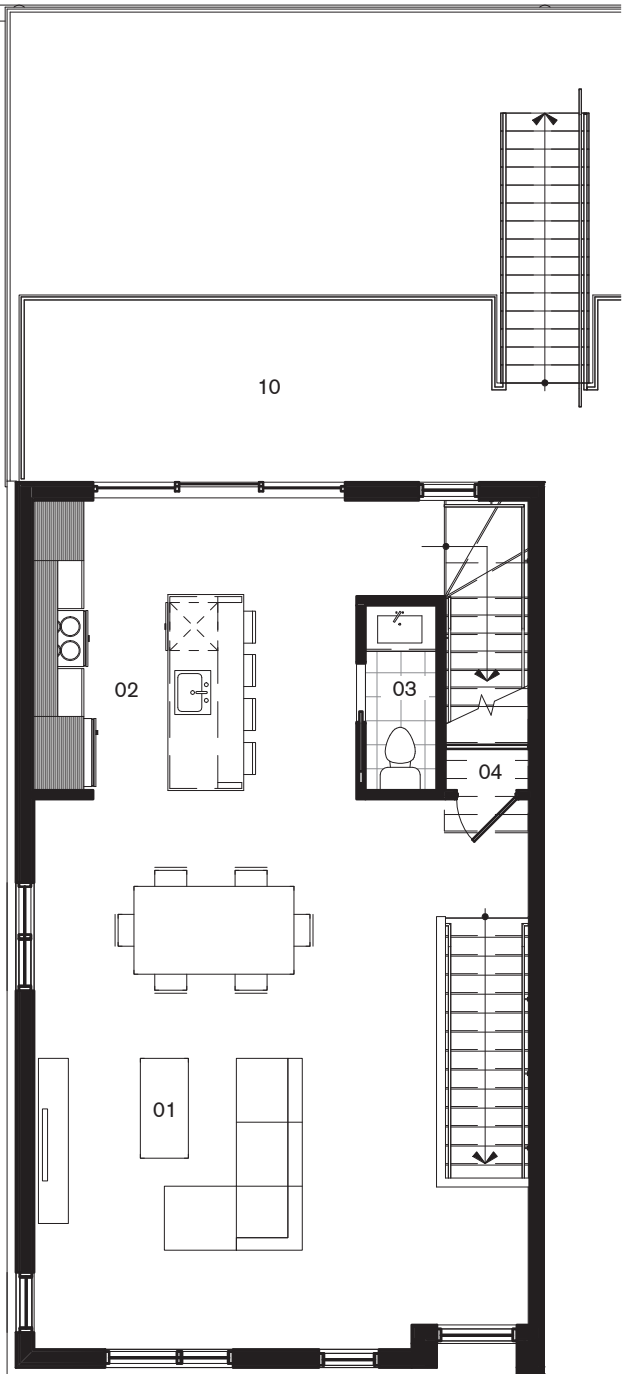

2E

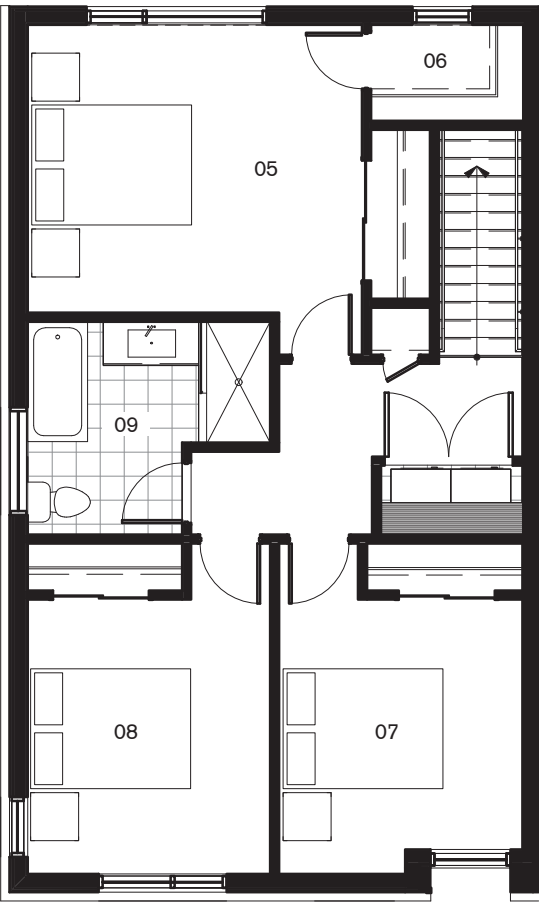

3E

NOTE: Les superficies et dimensions sont approximatives et sujet à changements sans préavis. Les superficies de plancher sont données à partir de la face extérieure des murs extérieurs et à partir du centre des cloisons mitoyennes. Le mobilier est à titre indicatif seulement. Toutes perspectives ou images sont à titre indicatif seulement.